

**LUTECE DES BRUTILLES DE SEUILLY**

2015-07-29 (F) LOF 12464/3733

[fiche affixe](#)



hosted by setrer-anglais.fr

<p>Père</p> <p><b>DANDY DES FONTAINES DE BOURDEILH</b> 2008-01-29 (M) LOF 9620/1790 (COT(1) CACS(1) RCACIB(1))</p>	<p><b>UTRILLO DU RUISSEAU DU PUY DU MAINE</b> 2003-07-08 (M) LOF 7302/1460 (2ème NE 6EXC 3CACS 3CACIB 2MEILLEUR DE RACE)</p>	<p><b>MILAN</b> 1996-05-21 (M) LOF 3714/714 (COT(6) RCACS(1) EXCTNE BCC/C-EXC)</p>	<p><b>INDOU DES RIVES DE LA GARONNE</b> 1993-04-16 (M) LOF 2437/484</p>
	<p><b>VANILLE</b> 2004-08-07 (F) LOF 8098/2430</p>	<p><b>ROXANE DU RUISSEAU DU PUY DU MAINE</b> 2000-09-26 (F) LOF 5861/1866</p>	<p><b>FONTAINE</b> 1990-03-30 (F) LOF 1246/581</p>
<p>Mère</p> <p><b>FANFARE</b> 2010-06-24 (F) LOF 10630/3271</p>	<p><b>BAGOU DES RIVES DE LA LIZONNE</b> 2006-07-04 (M) LOF 8927/1652</p>	<p><b>TONUS</b> 2002-03-20 (M) LOF 6717/1339</p>	<p><b>OPALE</b> 1998-05-19 (F) LOF 4744/598</p>
	<p><b>DIANE dite DINA</b> 2008-01-06 (F) LOF 9590/2961</p>	<p><b>PRUNELLE</b> 1999-05-28 (F) LOF 5354/1717</p>	<p><b>IGORE</b> 1993-04-13 (M) LOF 2269/459</p>
<p><b>TAMIA DE LA CHAUME DU LOUP GAROU</b> 2002-05-01 (F) LOF 6844/2136</p>	<p><b>SANCY DES HAUTS PLATEAUX DU CEZALIER</b> 2001-05-02 (M) LOF 6211/1228</p>	<p><b>IGORE</b> 1993-04-13 (M) LOF 2269/459</p>	<p><b>PRINCESSE</b> 1999-03-20 (F) LOF 5142/1627</p>
	<p><b>VELOURS</b> 2004-05-31 (M) LOF 7929/1501</p>	<p><b>IDA DU PIN NOIR DE LA GOUTTE</b> 1993-02-23 (F) LOF 2081/755</p>	<p><b>OBELIX</b> 1998-04-19 (M) LOF 4725/889</p>
<p><b>PLANETTE</b> 1999-02-28 (F) LOF 5032/1686</p>	<p><b>ROY DU PIN NOIR DE LA GOUTTE</b> 2000-05-06 (M) LOF 5562/1154 (NE=CACS)</p>	<p><b>ROMANCE</b> 2000-04-16 (F) LOF 5594/1834</p>	<p><b>TIM DES COTEAUX BORDELAIS</b> 2002-05-31 (M) LOF 6682/1264 (2e Exc RCACS NE 2004)</p>
		<p><b>SIRENE</b> 2001-02-20 (F) LOF 6159/1888</p>	<p><b>LOMU</b> 1995-09-30 (M) LOF 3361/729</p>
			<p><b>LAIKA</b> 1995-09-30 (F) LOF 3362/1210</p>

Eleveur : Giroir Elie / Propriétaire : M. GIROIR Elie  
 Taille : 55 cm  
 Tatouage : 167DXG

## Taux de consanguinité (estimation) : 2.1 %



ALDO (6,7,7,8,8,8 X 6,6,7,7,8,8) : 0.004700  
HUGOS (5,7 X 6,7,7,8) : 0.002747  
FANOR (5,7 X 7,7,7,8) : 0.002136  
JONAS (5 X 5) : 0.001953  
ECLIPSE DES RIVES DE LA GARONNE (5,7 X 7,7,8) : 0.001526  
ANTAR (6,6,7,8 X 7,7,8,8,8) : 0.001495  
PISTON (7,8,8,8,8 X 7,7,8,8,8,8) : 0.000671  
VICKY (6 X 7,7,8,8) : 0.000610  
DINGO (5,6,7,7 X 8) : 0.000534  
BALADIN (7 X 6,6) : 0.000488  
ERODE (5 X 7) : 0.000488  
VAINQUEUR TI DU GRAND VEILLY (7,7 X 7,8,8,8) : 0.000488  
U'SANDY (5,6,7,7 X 8) : 0.000427  
PERNOT (7,8,8 X 7,7,8) : 0.000427  
HEVA (7 X 6,7) : 0.000366  
FLAMBY (6 X 7) : 0.000244  
ARMAGNAC (6 X 7) : 0.000244  
COLLINE (6,8 X 8,8,8,8) : 0.000172  
VESTA (6,8 X 8,8,8) : 0.000153  
V'TAIOT TI (6,8 X 8,8,8) : 0.000153  
COUSTAUT DU GRAND VEILLY (6,8 X 8,8,8,8) : 0.000153  
P'FANFARE TI (7,7,7,8 X 8,8) : 0.000122  
DOPHINE (7 X 7) : 0.000122  
TAIO TI (7,7,7,8 X 8,8) : 0.000122  
VOGA (7 X 8) : 0.000061  
L'FALLOT TI (8,8 X 8,8) : 0.000061  
MAZETTE TI (8,8 X 8,8) : 0.000061  
ADAM TI (8 X 7,8) : 0.000061  
ROXANE (7,8 X 8) : 0.000031  
TOSQUA TI (8,8 X 8) : 0.000031

## Résultats concours

Lieu	Date	Type	Epreuve N°	Juge	Conducteur	Qualif.	Pts
FR <u>GENAC 16</u>	2018-02-17	LIEVRE (C) meute	2	Moreau, Hautier, Texereau, Couteau	GIROIR Elie	CACT	160
FR <u>Genac 16</u>	2019-02-16	LIEVRE (C) meute		Hautier, Moreau, Lamaziere, Maynard.	GIROIR Elie	TB	135
Total des points							295

## Résultats expositions

Lieu	Date	Classe	Juge	Qualif.	Pts
FR <u>GOUZON (RE)</u>	2016-05-07	CJF	M. MASUEZ Christian	4 EXC	7
FR <u>RE BEYNAT</u>	2017-04-30	CIF	SALLET	1 EXC + Meilleure de Race	10
FR <u>LIMOGES (SPE)</u>	2018-04-07	CTF	M. THONNAT Gérard	TB	4
FR <u>SPE Limoges</u>	2018-04-08	CTF	Tonnat	TB	4
FR <u>CHATEAUROUX (SPE)</u>	2019-04-20	CTF	M. MAYNARD Alexandre	2 EXC	9
FR <u>SPE Châteauroux</u>	2019-04-21	CTF	Maynard	2 EXC	9
FR <u>MONTEILS (RE)</u>	2019-05-12	CTF	M. MASSOL THIERRY (FR)	EXC	7
Total des points					50

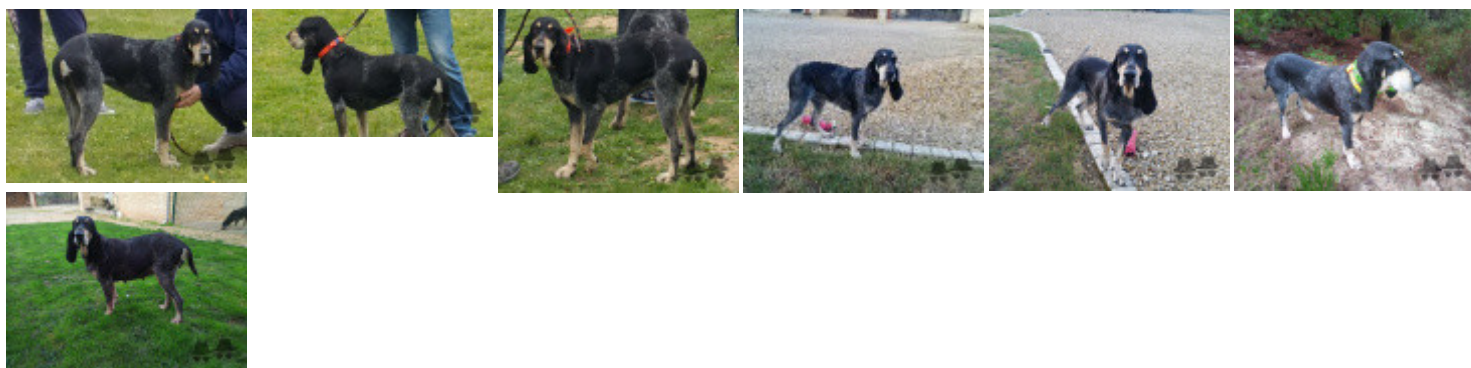

Note : les données ne sont pas garanties. Elles ont été entrées par les membres sans garantie d'exactitude.